

SCoT

Le Schéma de Cohérence Territoriale
Centre Ouest Aveyron



Qu'est-ce qu'un SCoT ?

Le SCoT est un document d'urbanisme et d'aménagement, prévu par la Loi Solidarité et Renouvellement Urbains (SRU), pour déterminer l'avenir du territoire et de ses habitants, en prévoyant les objectifs de logement, d'emploi, d'espaces d'activité, de déplacements et de transports.

Il doit également assurer la protection des paysages, de l'environnement, et de l'agriculture.

Le SCoT définira à long terme un « projet de territoire » pour les Communautés et les Communes qui le traduiront sur le terrain, notamment dans leur Plan Local d'Urbanisme communal ou intercommunal (PLU/PLUi)s

La composition du SCoT et le calendrier

2015 / 2016

- Diagnostic
- Enjeux du territoire

2016 / 2017

- Projet d'Aménagement et de Développement Durables (PADD)
- Document d'Orientation et d'Objectifs (DOO)

2018 / 2019

- Arrêt du projet
- Approbation du SCoT

Le territoire du SCoT

Le Centre Ouest Aveyron représente 40% de la surface du département et 60% de sa population. Il est organisé autour de trois villes : Decazeville, Rodez et Villefranche-de-Rouergue.

Il compte 1 Communauté d'Agglomération, 16 Communautés de Communes (en 2016), et 134 Communes (dont 2 dans le Lot).



Le Centre Ouest Aveyron demande votre avis !

Dans le cadre de la concertation ouverte pour le Schéma de Cohérence Territoriale (SCoT), vous pouvez donner votre avis :

- Par courrier au siège du Syndicat mixte du SCoT Centre Ouest Aveyron : 4 avenue de l'Europe - 12000 Rodez - Tél. 05 65 73 61 70
 - Par messagerie : contact@scot-centreouestaveyron.fr
 - Dans les réunions publiques qui seront organisées pendant l'élaboration du SCoT
- Retrouvez également l'actualité du SCoT sur notre page Facebook :



[facebook.com/SCoT.CentreOuestAveyron](https://www.facebook.com/SCoT.CentreOuestAveyron)

Opération réalisée avec le concours financier de l'agence de l'eau Adour-Garonne



SCoT

Le Schéma de Cohérence Territoriale
Centre Ouest Aveyron

DIAGNOSTIC



Une évolution nouvelle et positive de la population... mais inégale au sein du territoire

Évolution démographique du SCoT et des territoires voisins de 1968 à 2012

(Source : RGP INSEE)

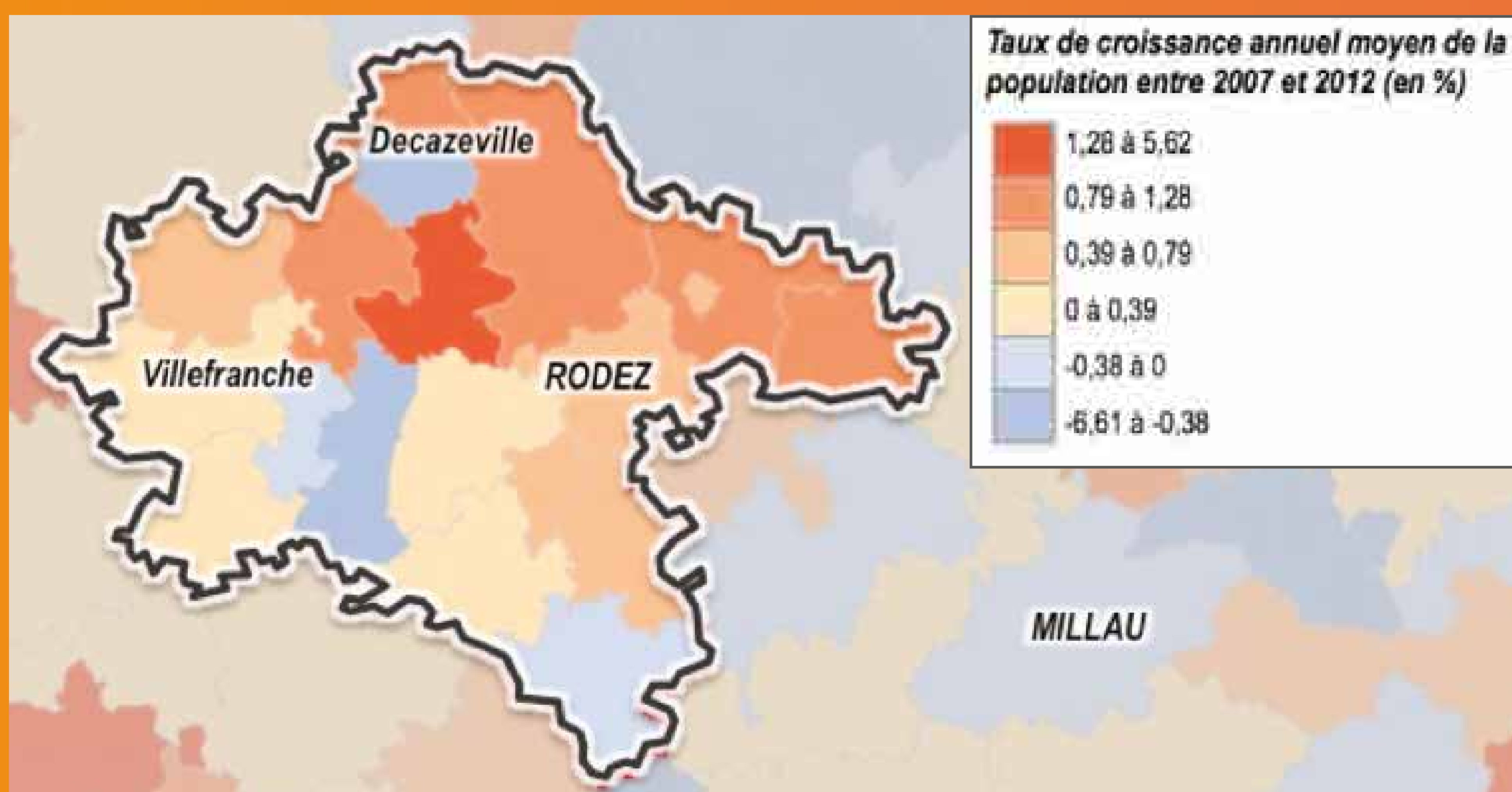
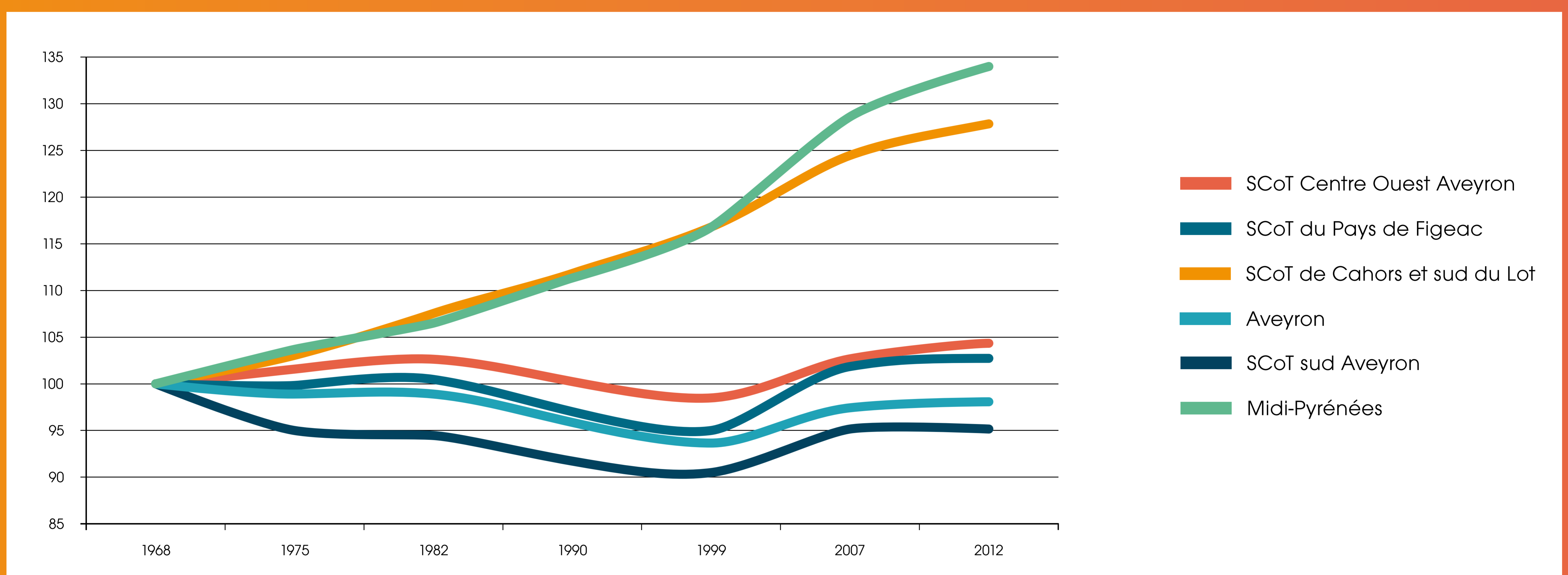

Le territoire gagne à nouveau des habitants depuis 1999. Mais cette croissance est d'un niveau moindre qu'au plan de l'ex-Région Midi-Pyrénées.

Surtout, elle est très disparate et certains secteurs du territoire en sont exclus.

Un vieillissement dû à l'arrivée de personnes relativement âgées et au départ des jeunes

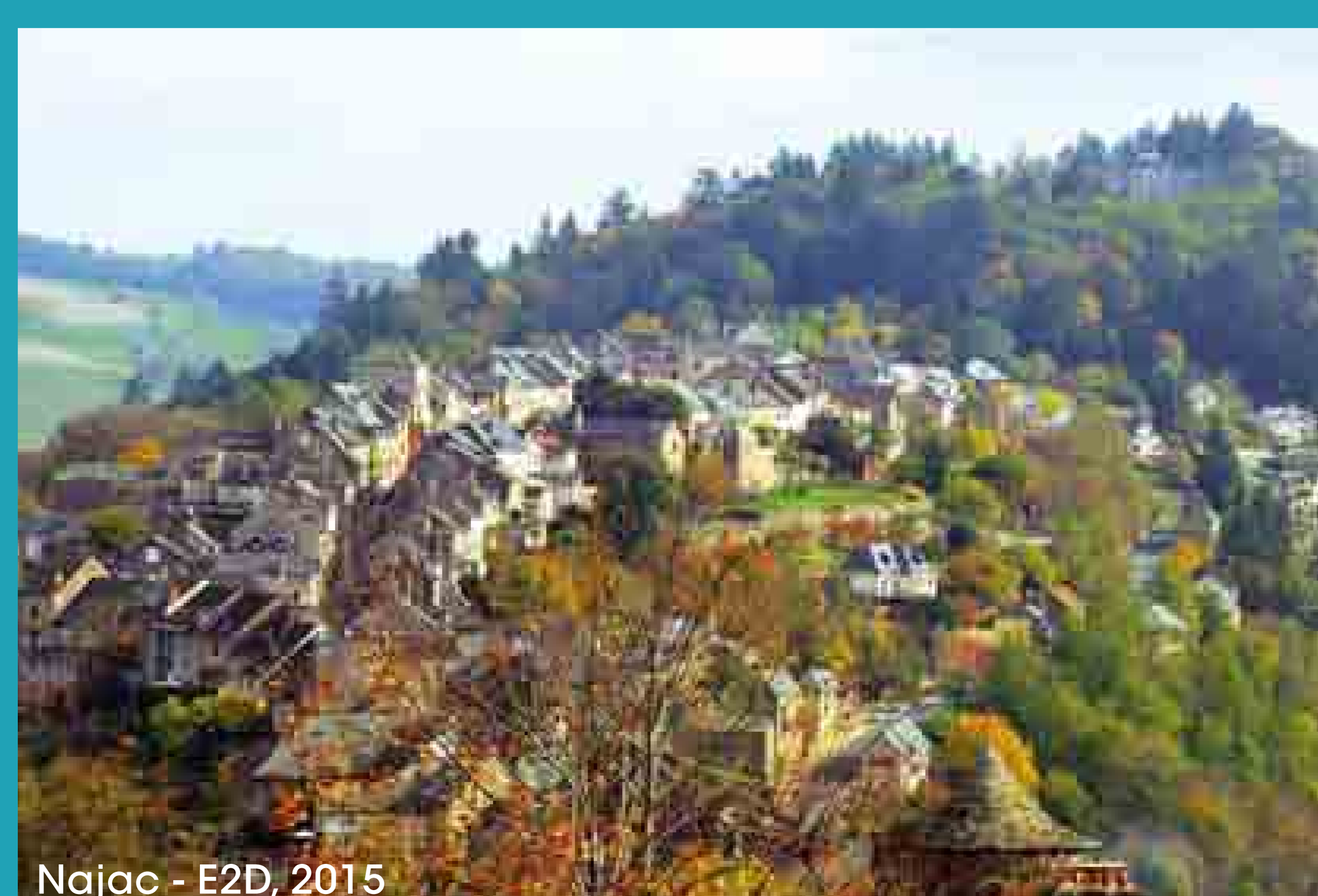
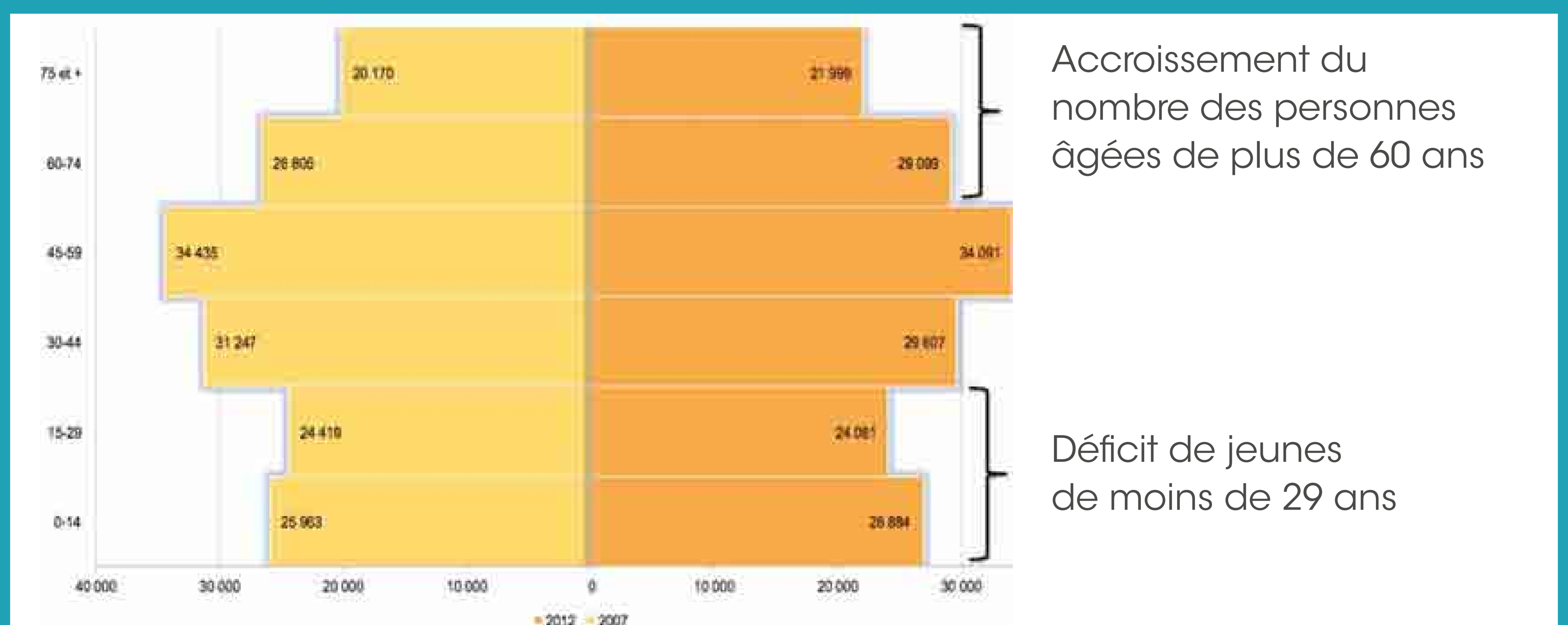

SCoT

Le Schéma de Cohérence Territoriale
Centre Ouest Aveyron

DIAGNOSTIC



Sur le long terme, une expansion économique

L'évolution des emplois

(en nombre par communauté d'agglomération et de communes - 1999/2012 - Source : RGP INSEE)

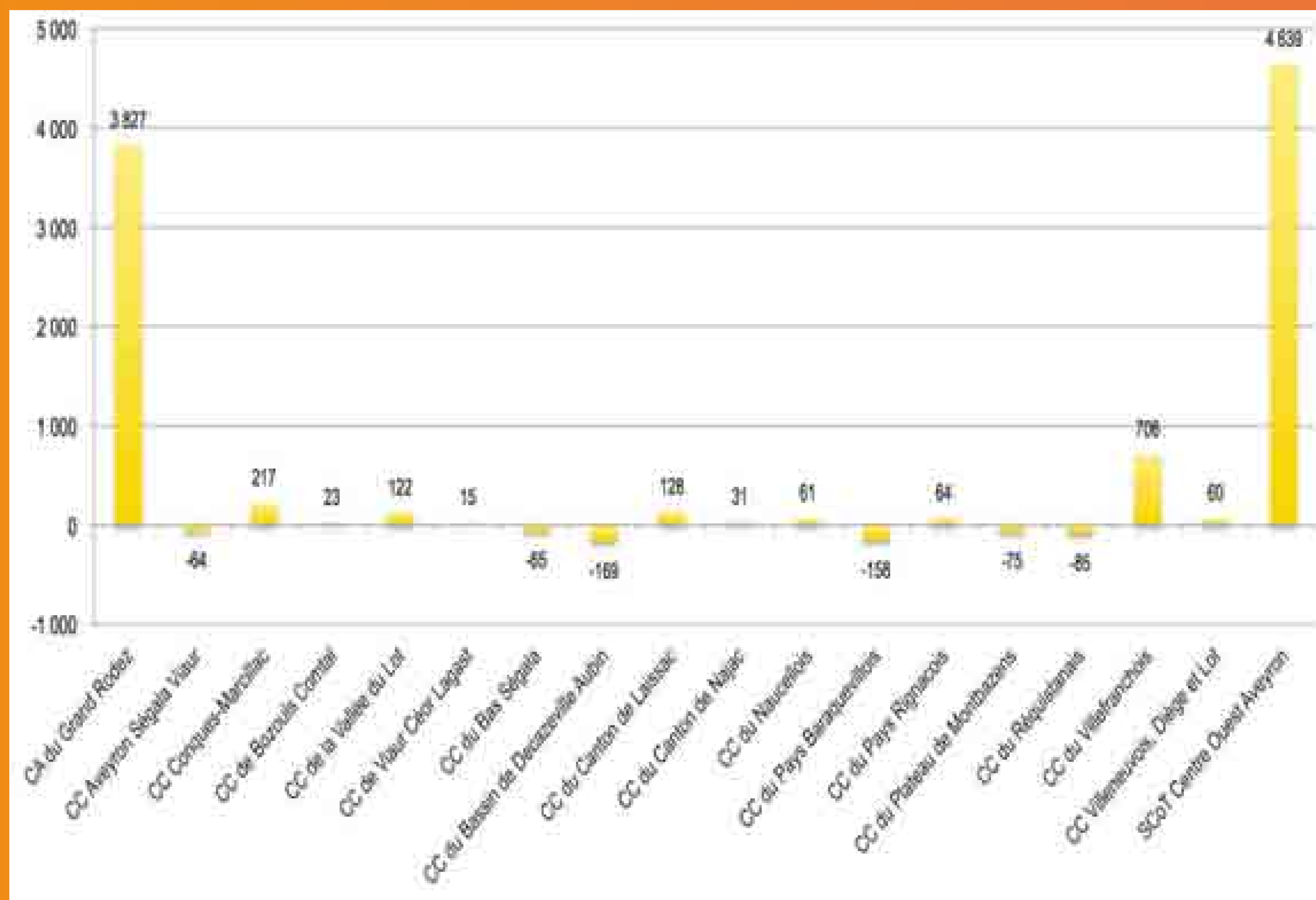

Depuis 1999, le nombre des emplois du territoire s'est accru de plus de 4600 postes, pour l'essentiel dans l'agglomération de Rodez. Mais depuis 2007, partout, la crise se fait sentir...

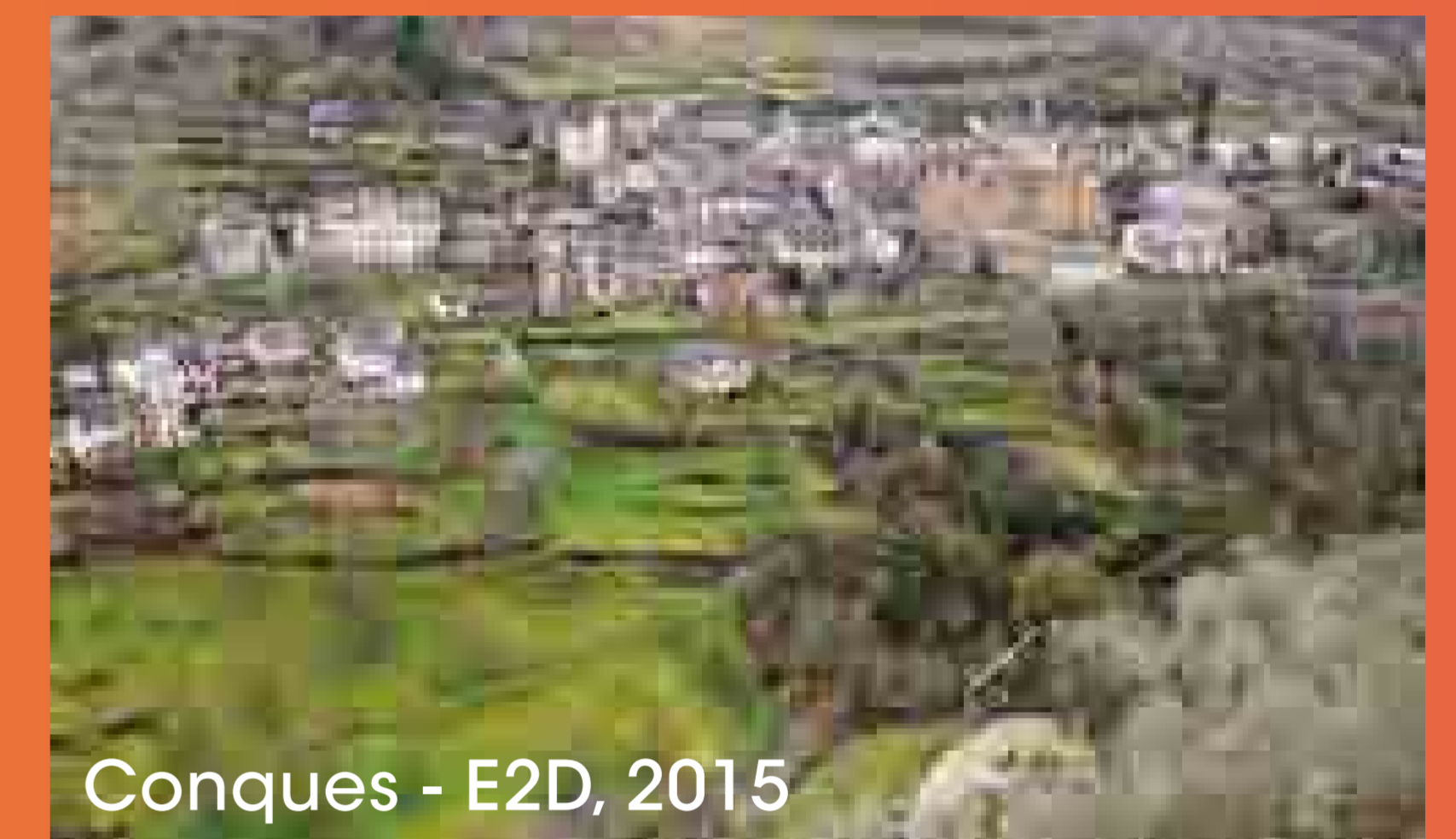

Fonction présente et fonction productive en 2012

(les fonctions présentes sont celles qui sont tournées vers la population du territoire - Source : RGP INSEE)

Une réalité productive et industrielle forte, mais en régression.

De tradition industrielle et agricole, le territoire devient de plus en plus « résidentiel », alors que les fonctions productives tendent à s'accroître au plan régional...

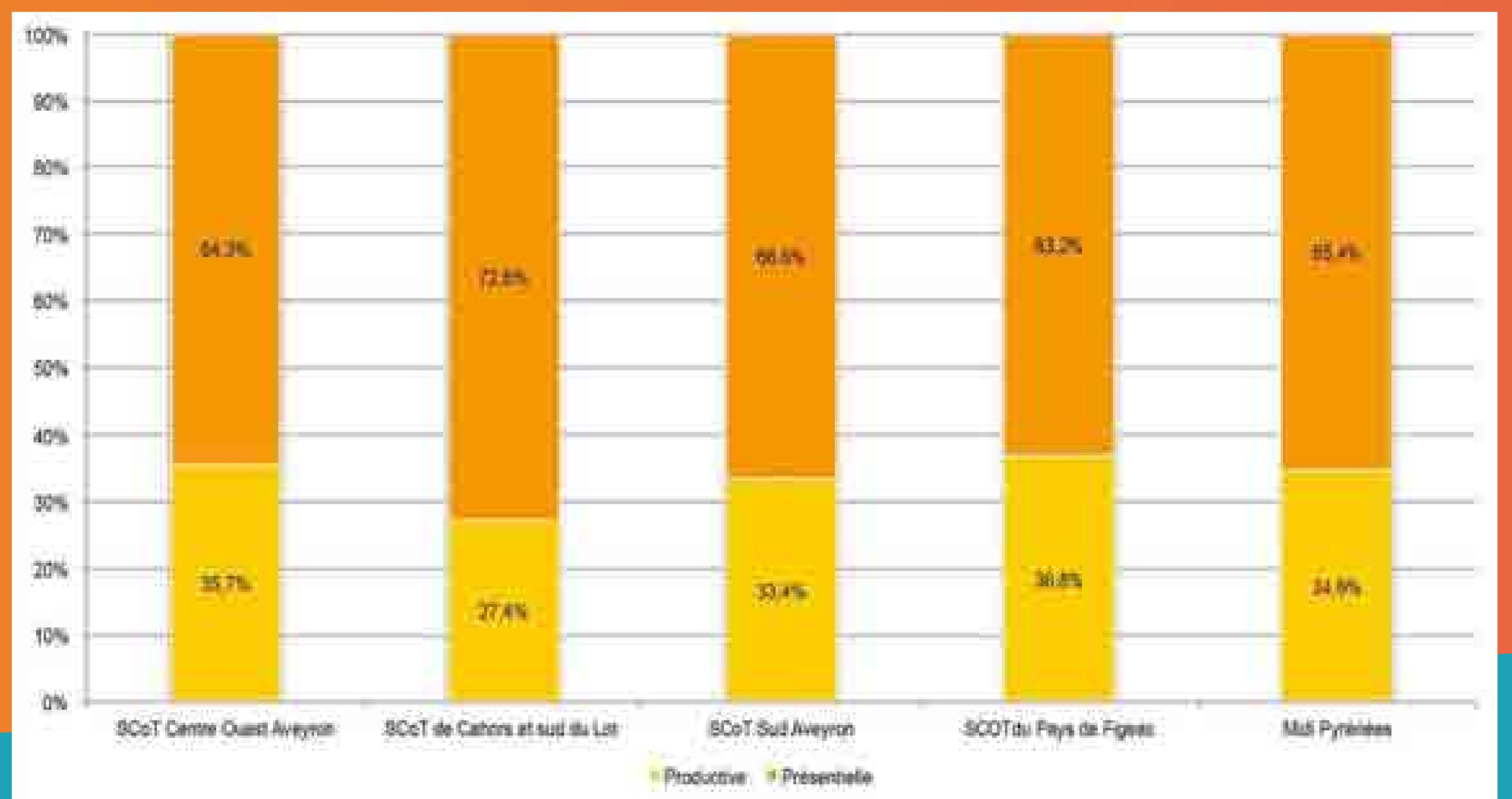

Une agriculture puissante et diversifiée

(source : RGA 2010)

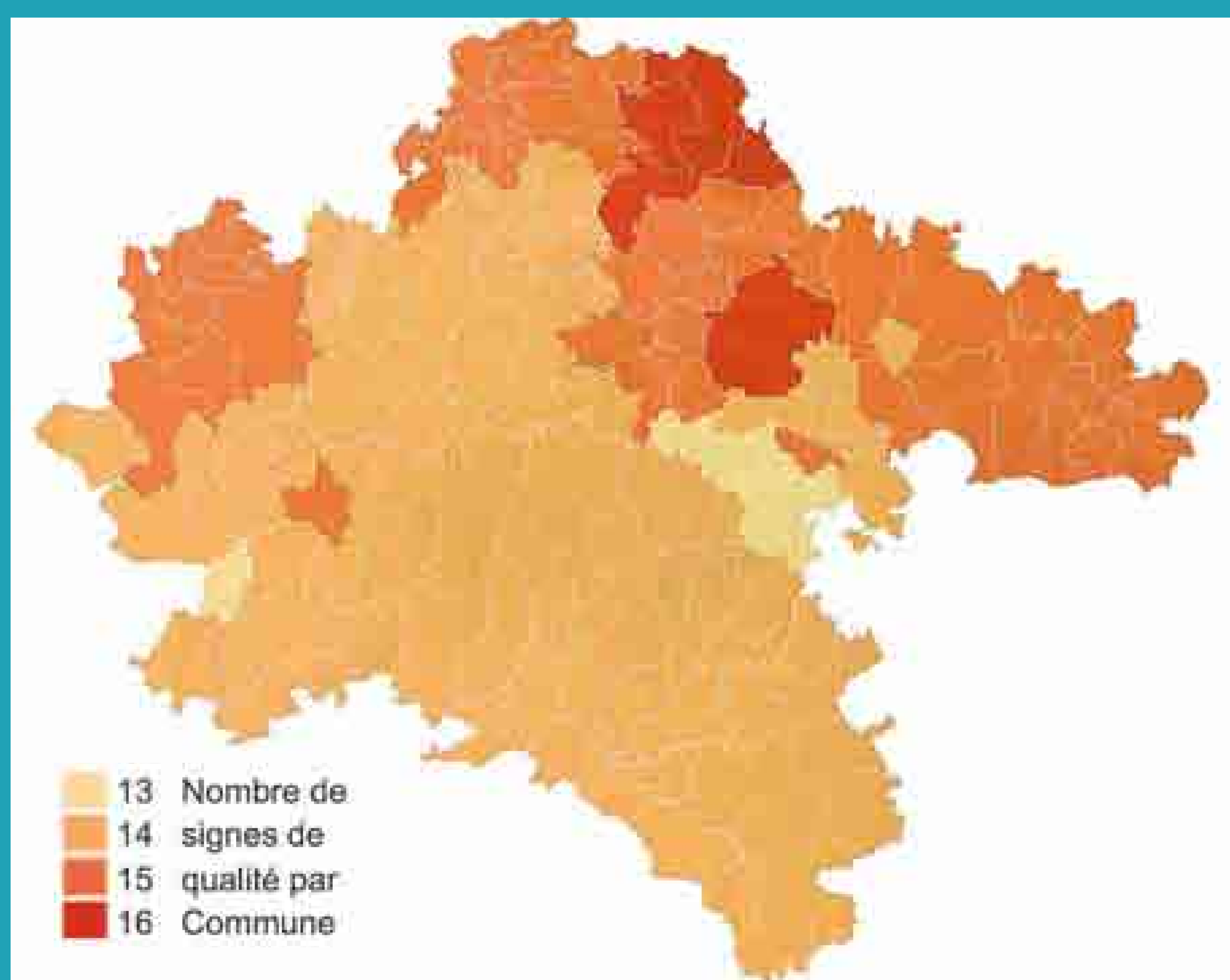

5084 exploitations agricoles pour une surface agricole utile de 219373 ha.
Des « labels » nombreux et reconnus...



Les signes de qualité et d'origine (AOP, AOC...)

(source : INAO)

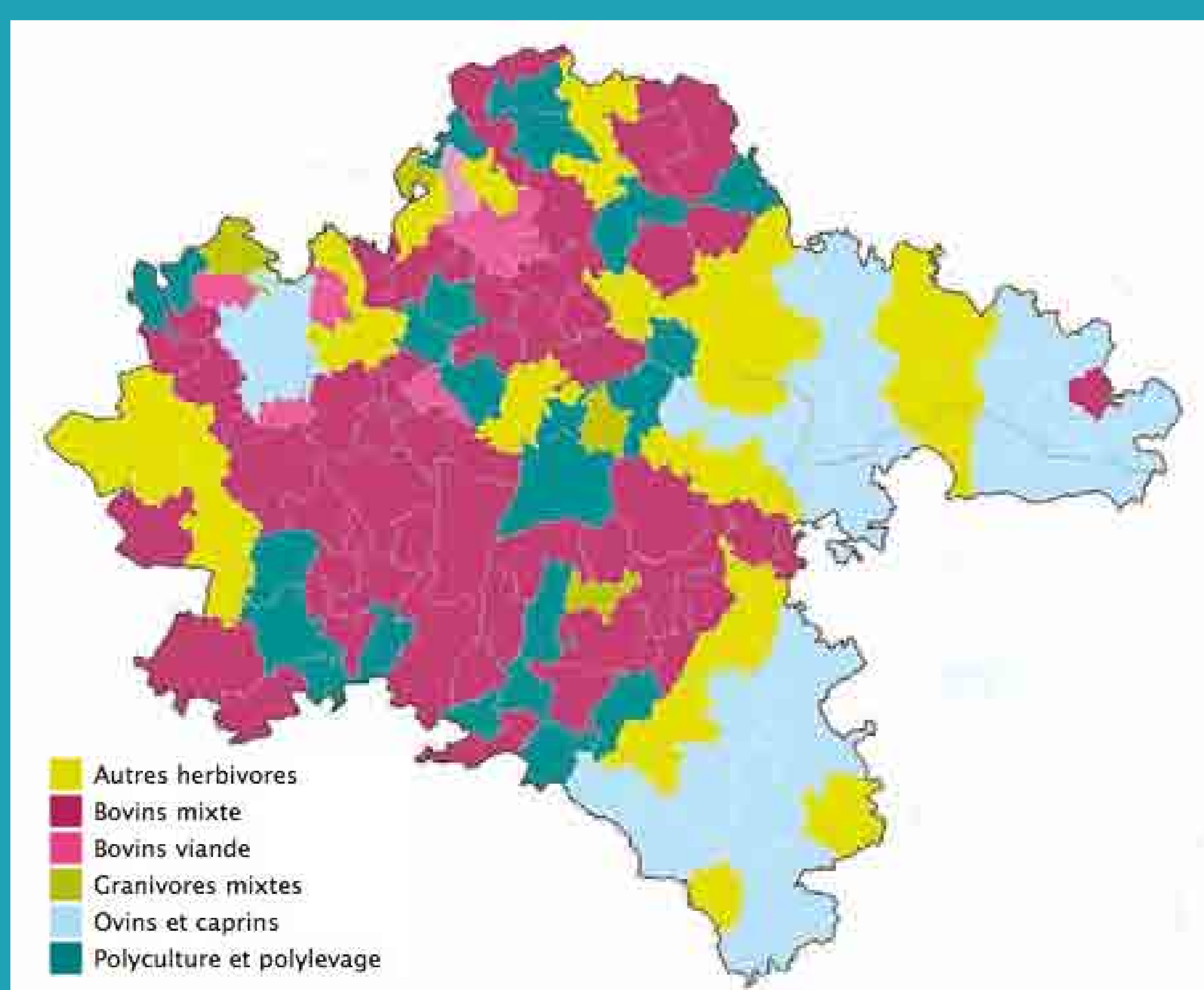

SCoT

Le Schéma de Cohérence Territoriale
Centre Ouest Aveyron

DIAGNOSTIC



Une déclinaison de paysages qui est un élément fort de l'attractivité du Centre Ouest Aveyron

Le territoire présente une grande variété de paysages :

- Les plateaux et collines des Ségalas : « le pays des 100 vallées »
- Les collines des Causses modelées par l'érosion karstique
- Le Rougier de Marcillac
- Les versants des Monts du Lézou

La qualité de ses grands ensembles paysagers est au cœur de l'attractivité du territoire de Centre Ouest Aveyron.

Le SCoT veillera à présenter un équilibre entre leur protection et les nécessités de développement.

Les sous-entités paysagères

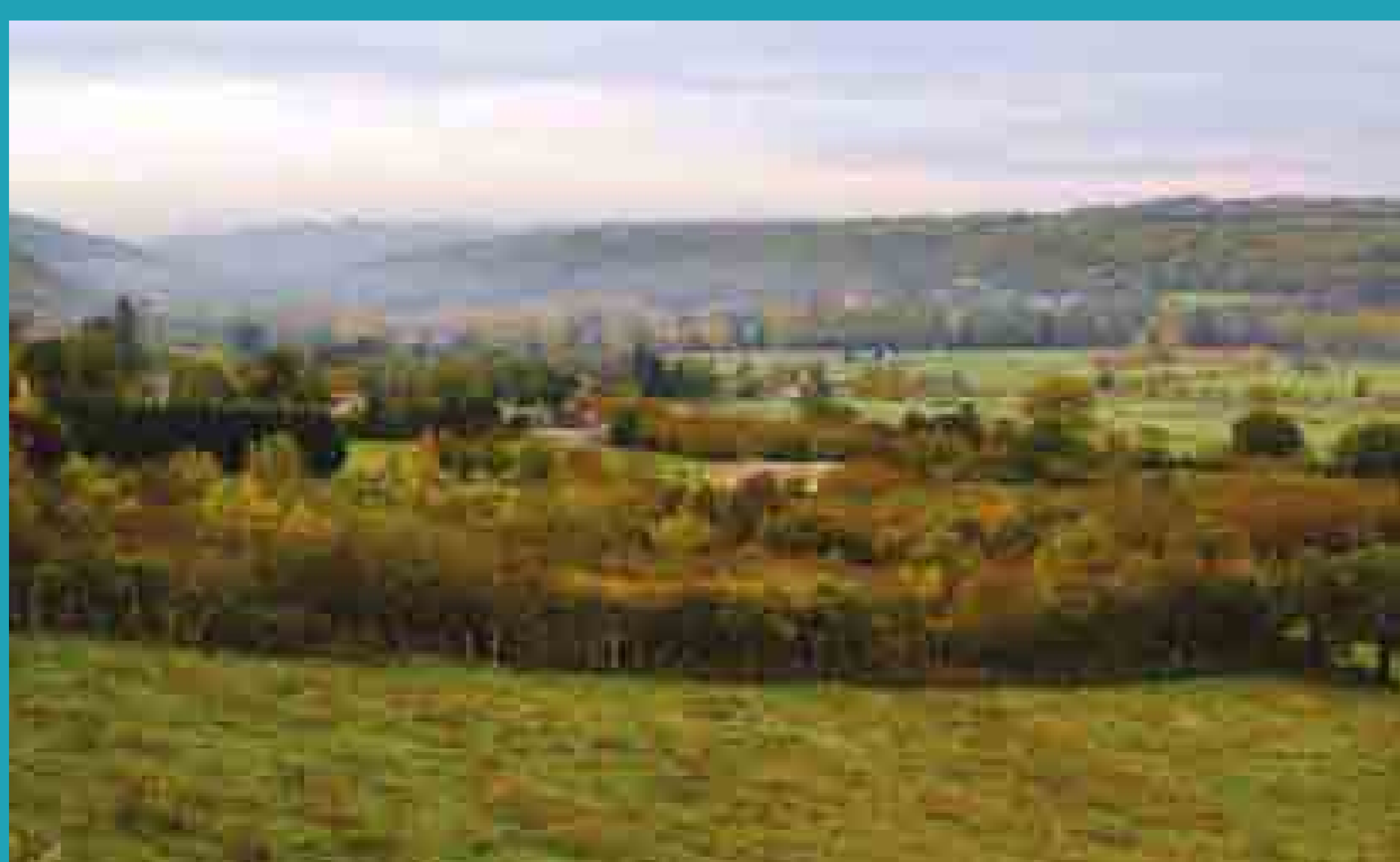
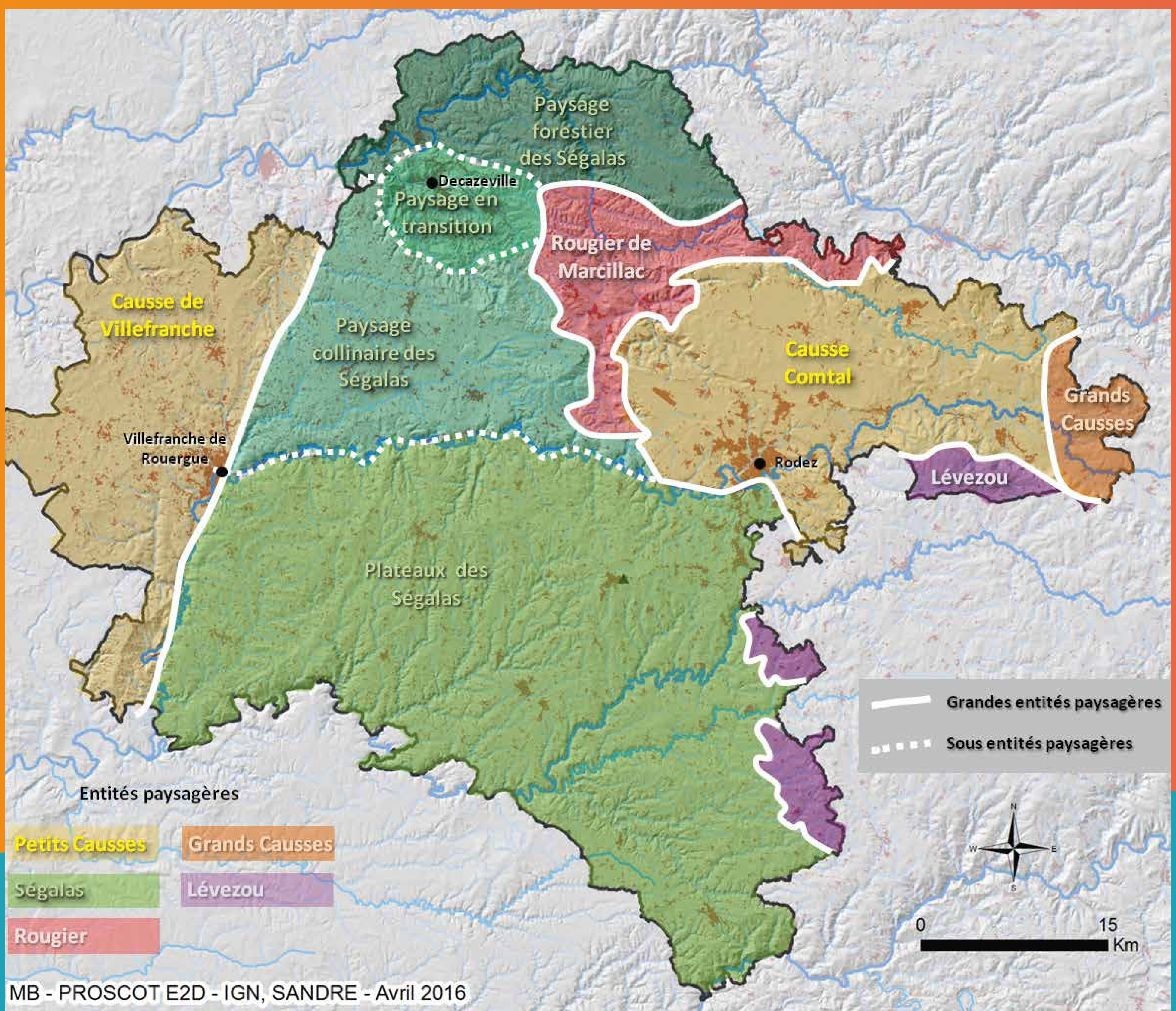

SCoT

Le Schéma de Cohérence Territoriale
Centre Ouest Aveyron

DIAGNOSTIC



Une grande richesse écologique

Les vallées du territoire et le Causse Comtal concentrent les enjeux de biodiversité du Centre Ouest Aveyron, bien que peu d'espaces soient protégés ou inventoriés comme remarquables, en comparaison de l'ensemble du Département.

Le SCoT déterminera une « trame verte et bleue » qui mettra en relation les espaces naturels importants en préservant les corridors écologiques

Les sites naturels remarquables et protégés

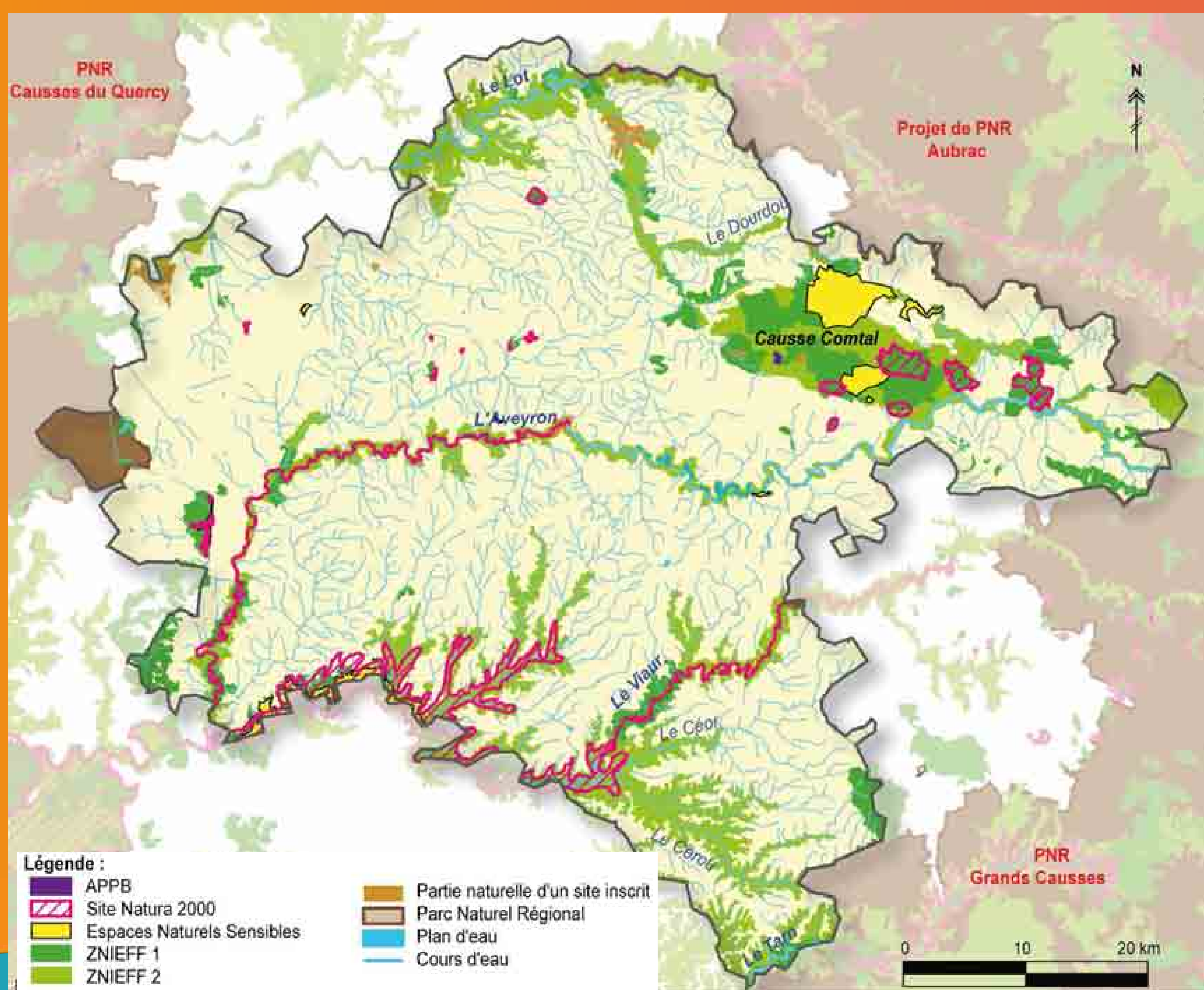

Vue aérienne de la vallée de l'Aveyron



Vue aérienne de la vallée du Viaur

SCoT

Le Schéma de Cohérence Territoriale
Centre Ouest Aveyron

DIAGNOSTIC



Les conclusions du diagnostic, les risques et les enjeux

Le Centre Ouest Aveyron est marqué par un accroissement de la population et des emplois, malgré la crise économique. Mais cette croissance n'est pas homogène, certaines parties du territoire connaissant une baisse sensible.

L'attractivité du territoire reste donc à confirmer, en s'appuyant sur la nouvelle croissance démographique et sur la résistance économique.

L'équilibre des nombreux secteurs du territoire constitue un enjeu de plus en plus net, avec des problématiques de diffusion (à partir, notamment, de l'agglomération de Rodez), de création de nouveaux points d'appui au développement, de désenclavement, et donc d'ouverture interne et externe.

Des risques importants : vieillissement de la population, malgré la croissance récente (qui ne pourra produire des effets que sur le long terme...) ; capacité de maintien d'une industrie constituant un volant d'entraînement de l'économie du territoire ; perte d'authenticité au travers d'une certaine banalisation des paysages naturels et urbains...

Des enjeux forts, autour de la tonalité du territoire, de plus en plus résidentielle, qui concurrence une réalité industrielle et agricole encore puissante ; du potentiel touristique, encore peu développé ; du potentiel de préservation et de valorisation de l'environnement, des ressources naturelles et des paysages, qui jouent un rôle dans l'attractivité du territoire.



Vallée du Dourdou (Rougier de Marcillac) - E2D, 2015



Vallée du Lot - E2D, 2015